

PROJEKTER

B o r n h o l m s R e g i o n s k o m m u n e

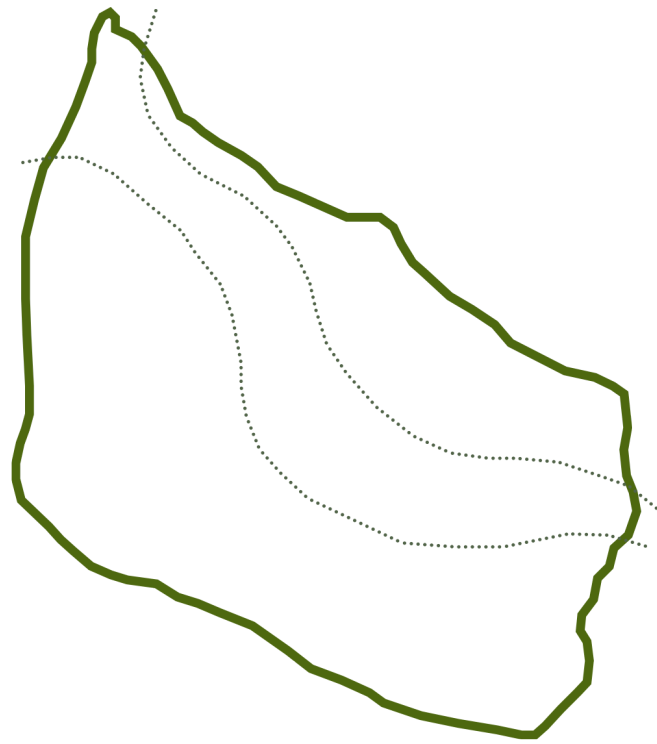

DEN GRØNNE BØLGE



DEN GRØNNE BØLGE

Nærhed til naturen er en vigtig ressource for yderområderne. Mange steder er forbindelsen til naturen dog gået tabt, både fysisk og mentalt. Stier, skilte og støttepunkter kan styrke relationen mellem byen og naturen, så omgivelserne får en større betydning og funktion for byens liv. Samtidig kan naturen være med til at gøre de bornholmske landsbyer på midten af øen mere attraktive for bosætning og turisme.

FRA KLIPPE TIL KLIT GENNEM DYBE SKOVE

Mellem nordspidsen af Bornholm og Nexø findes et landskabsstrøg der fremstår som en mosaik af småskove, naturområder, landbrugsarealer, mindre bebyggelsesområder og store vidtstrakte skovområder. Der tegner sig en grøn bølge, som binder Bornholm naturmæssigt sammen og byder på helt enestående, landskabelige oplevelser.

I dag er den naturmæssige sammenhæng i Den Grønne Bølge visse steder mangelfuld eller ikke eksisterende. Det samme gælder netværket af stier, lejrpladser og adgangen til områdets mange natur- og kulturværdier. Den Grønne Bølge rummer således et unikt udviklingspotentiale.

Værdien ligger ikke alene i at forbinde naturområder for at styrke dyr og planter spredningsmuligheder, men i høj grad også i at skabe bånd mellem mennesker og deres omgivelser.

Ved at udpege stedbundne kvaliteter i landskabet, styrke netværket af stier og forbedre formidlingen sættes der fornyet fokus på områdets mange seværdigheder og udvikling af aktiviteter i relation til de eksisterende natur- og kulturværdier. Projektet er et efterspurgt supplement til værdierne i det bornholmske kystlandskab og stien rundt om øen.

I de store skove centralt på øen kan man finde ro og føle sig langt fra civilisationen. Det varierede landskab med tæt skov og åbne vidder skaber den perfekte ramme for naturoplevelser. Samtidig indbyder det lange grønne stræk til en lang række naturbaserede aktiviteter som vandring, mountainbike, klatring og orienteringsløb.

Kvaliteterne i Den Grønne Bølge er helt åbenlyse for dem der bor i nærheden, men for mange lokale og besøgende er kvaliteterne stadigvæk skjulte. Målet er derfor at styrke formidlingen og det eksisterende stinet, så bølgen kan tilgås fra småbyerne og kysterne og inspirere boende og besøgende til at kaste sig ud i helt nye naturoplevelser.

Lilleborg i Almindingen - en af de i alt seks borge der findes i Den Grønne Bølge

DEN GRØNNE BØLGE KAN RUMME NYE NATURBASEREDE AKTIVITETER, MEN DET KRÆVER LANGSIGTET PLANLÆGNING

Den Grønne Bølge er langt fra en realitet i skrivende stund. Det overordnede koncept ligger fast, men det kræver et langsigtet planlægningsarbejde i tæt samarbejde med lokale og relevante interessenter som NaturBornholm, Destination Bornholm, Naturstyrelsen Bornholm, Bornholms Museum, Danmarks Naturfredningsforening, Friluftsrådet og Bornholms Landbrug .

BUDGETOVERSLAG

Indledende registrerings- og analysearbejde
1.000.000 kr.

Udvikling og design af støttepunkter
1.000.000 kr.

Anlægsarbejde og aktiviteter
8.000.000 kr.

Forbindelser til småbyer/byer
6.000.000 kr.

Naturpleje og naturgenopretning
1.500.000 kr.

Markedsføring, skiltning og formidling
1.000.000 kr.

Projektledelse
1.500.000 kr.

I alt ca. 20.000.000 kr.



Almindingen - Bissonskoven

I DEN GRØNNE BØLGE:

Færdes du i "ren" natur fra Hammerknuden til Nexø.

Er den aktive naturbaserede sport, friluftsliv og vandring til stede hele året.

Skabes der sammenhæng og den nære rekreative natur mellem de omliggende bysamfund.

Finder du spektakulære kulturværdier, geologiske og biologiske forhold.

Kan du styrke din mentale sundhed, meditere, dyrke natutyoga og mærke nye energier.

Er der nye og innovative overnatningsmuligheder.



Kragestenen - Poulsker Plantage



Hammerknuden



Helleristninger nær Allinge



Hammersø og Opalsø



Vang Granitbrud



Ekkodalen - Almindingen



Ravnedal - Nordbornholm

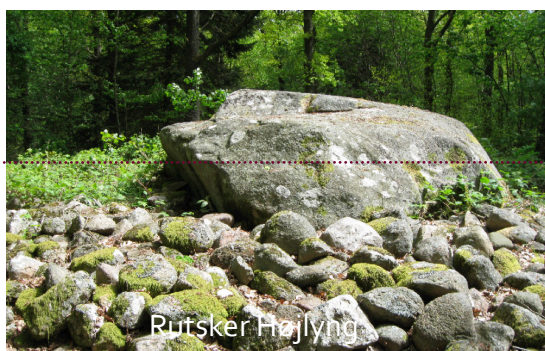

Rutsker Højlyng



Rutsker Plantage



Gamleborg



Svinemosen - Almindingen



Ekkodalen - Almindingen



Bissonskoven - Almindingen

DEN GRØNNE BØLGE TILFØRER HELT NYE AKTIVITETER OG MULIGHEDER FOR ØENS BEBOERE OG BESØGENDE

Støttepunkter



Actionstien



Fordybelsesstien



Ringruter



En lang række undersøgelser peger på, at adgangen til naturen er en vigtig faktor for fortsat bosætning i mindre bysamfund. Ved at koble byerne op på et stinet vil Den Grønne Bølge være med til at styrke den lokale stedsidentitet og samtidigt skabe en daglig, smuk forbindelse til nære naturoplevelser, aktiv udfoldelse og korte vandre- og løbe- og cykelture. Dermed understøttes 'Det Gode Liv', sundhed, tilknytningen til naturen og bosætningsattraktiviteten.

Sammenhængen i Den Grønne Bølge synliggøres ved tematiserede hovedstier, eksempelvis 'Actionstien' og 'Fordybelsesstien', som er gennemgående fra nord til sydøst. Støttepunkter samler stierne og fungerer som portaler ud til hovedstierne. Mindre ruter kobler byerne på stierne således, at der dannes et ødækkende net af muligheder.

Konceptdiagram over stier i 'Den Grønne Bølge'

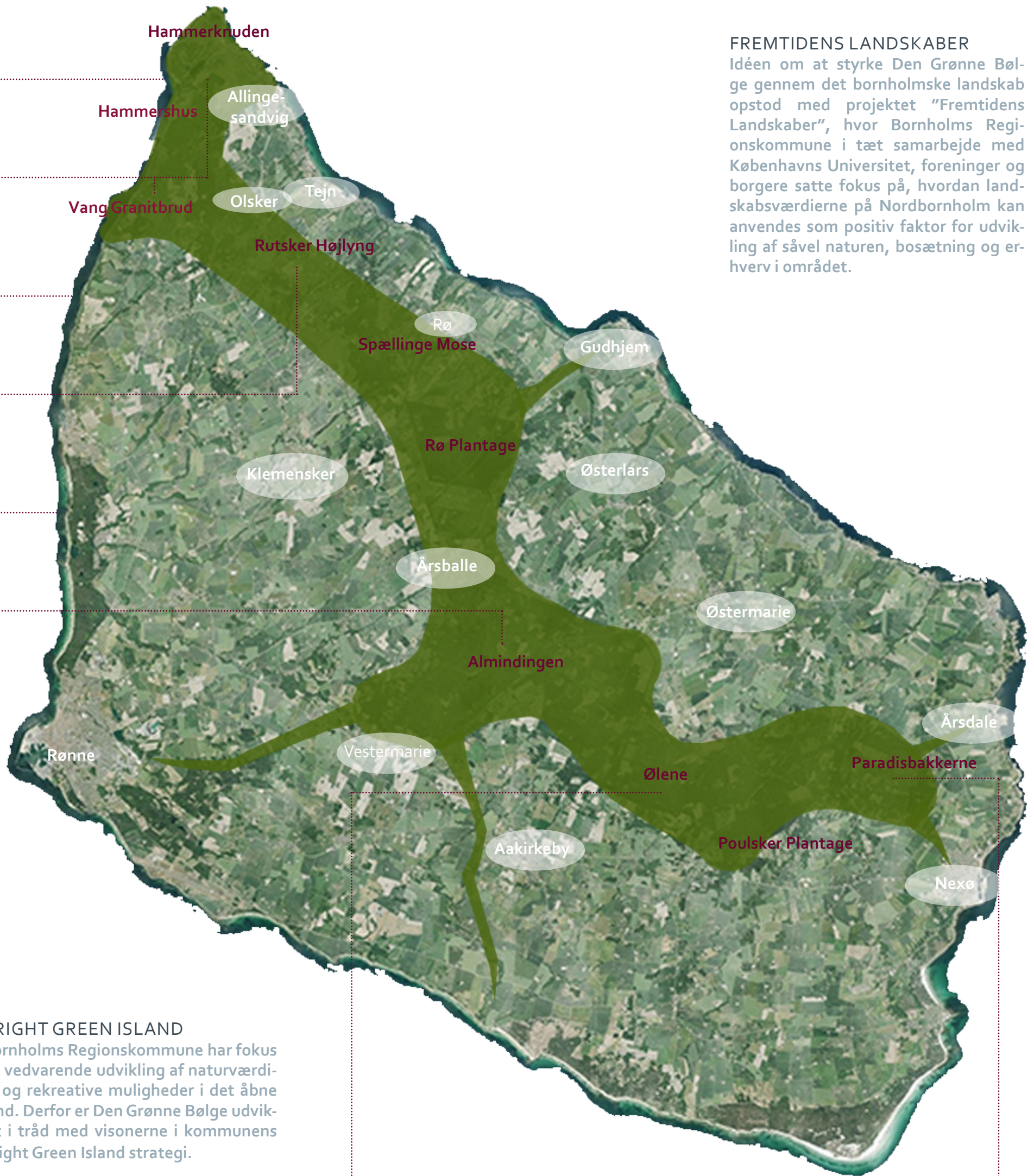

FREMTIDENS LANDSKABER
 Idéen om at styrke Den Grønne Bølge gennem det bornholmske landskab opstod med projektet "Fremtidens Landskaber", hvor Bornholms Regionskommune i tæt samarbejde med Københavns Universitet, foreninger og borgere satte fokus på, hvordan landskabsværdierne på Nordbornholm kan anvendes som positiv faktor for udvikling af såvel naturen, bosætning og erhverv i området.

BRIGHT GREEN ISLAND
 Bornholms Regionskommune har fokus på vedvarende udvikling af naturværdier og rekreative muligheder i det åbne land. Derfor er Den Grønne Bølge udviklet i tråd med visionerne i kommunens Bright Green Island strategi.



Fuglereservat - Ølene



Storengen - Ølene



Paradisbakkerne



Årsdale Ret - Paradisbakkerne



Vårperne - Ølene



'Sort Sol' - Ølene Fuglereservat

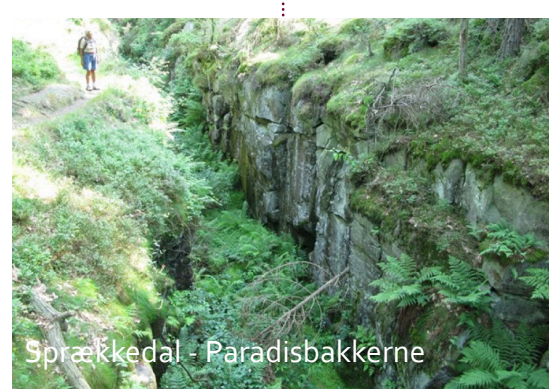

Sprækkedal - Paradisbakkerne



Østermarie Plantage